

DASZEK 7

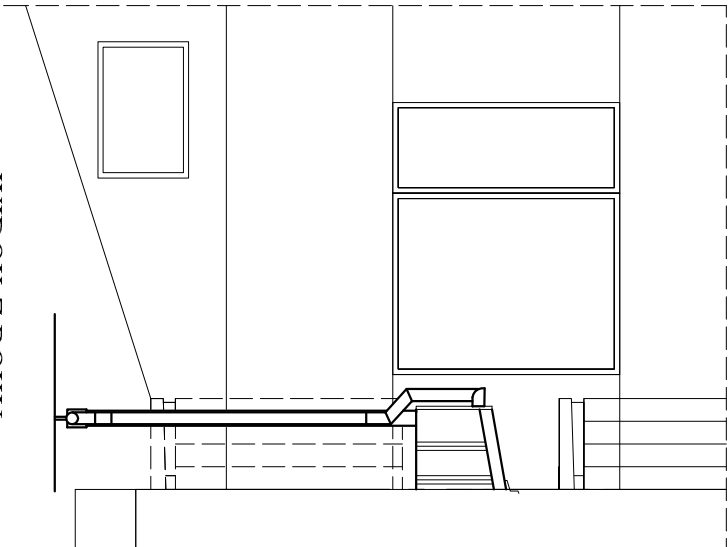

WIDOK Z BOKU

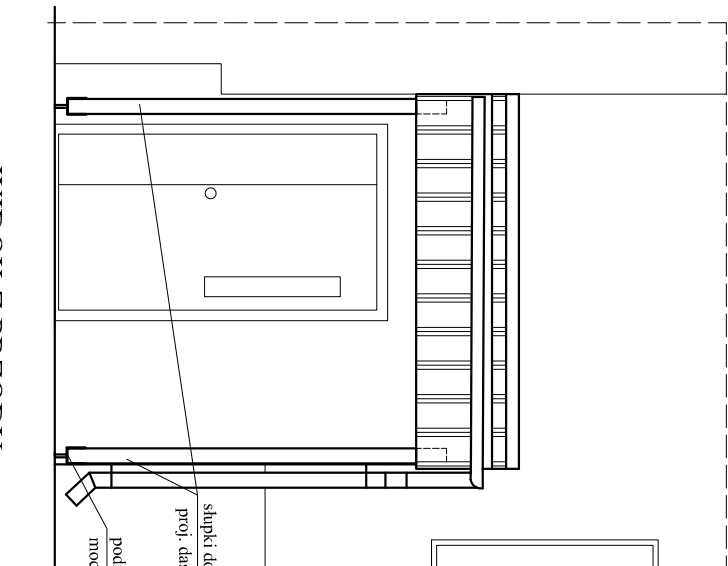

WIDOK Z PRZODU

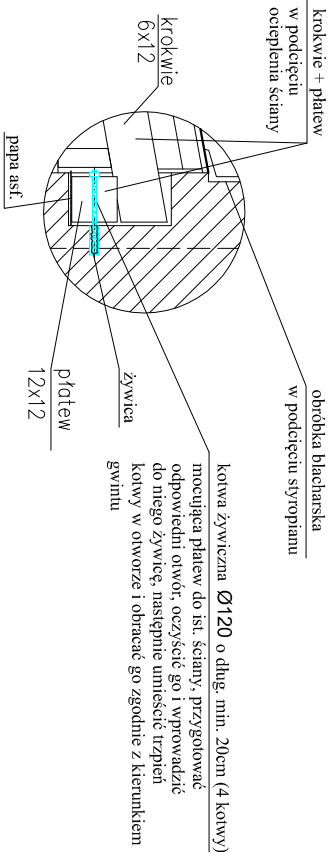

DETAL "A"
skala 1:20

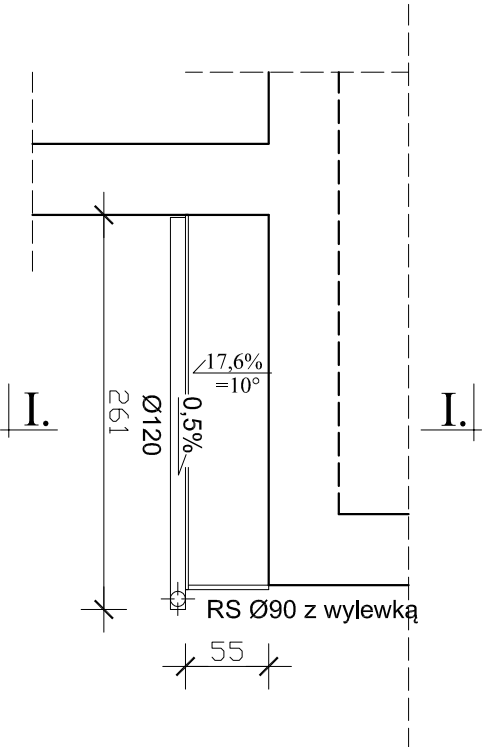

RZUT WIĘZBY DACHOWEJ

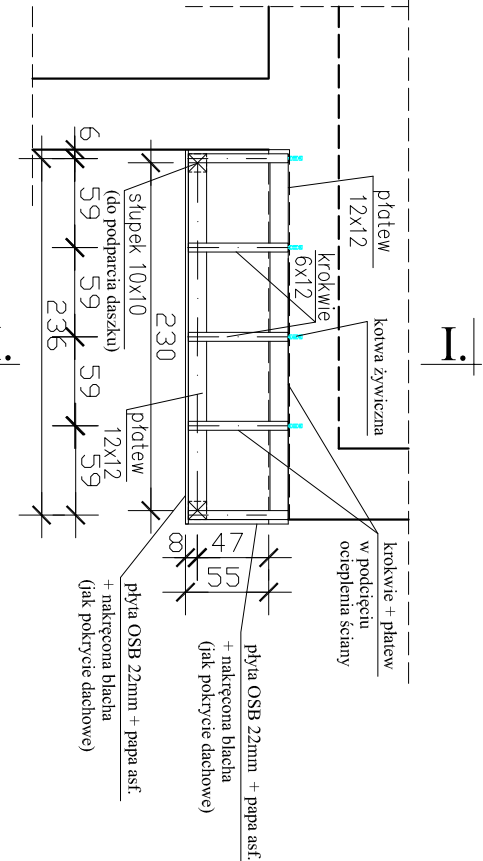

RZUT WIĘZBY DACHOWEJ

PRZEKRÓJ I - I.

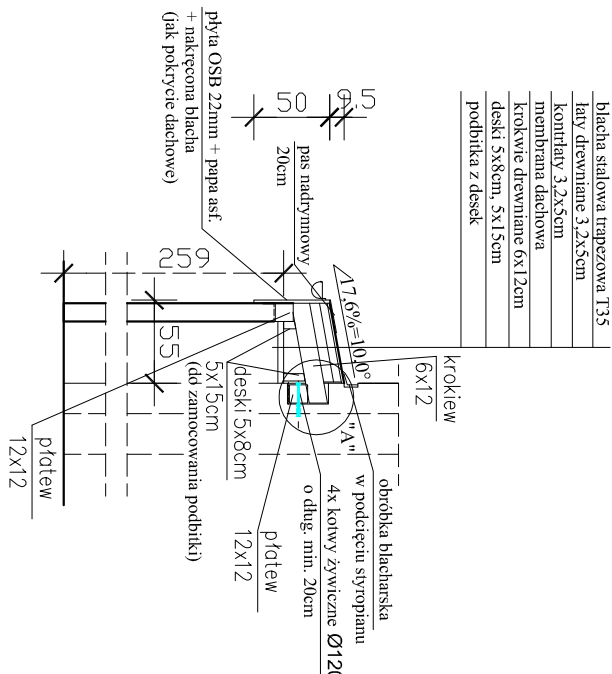

UWAGA:

Przed rozpoczęciem prac sprawdzić wymiary z natury. Po zdokumentowaniu istn. daszku, wykonać proj. więzby dachową. opartą na dwóch słupkach. Sprawdzić stan ścian, przy których ma być zamontowany daszek. Kolorystyka wg istn. elewacji.

| "DOM-BUD" Suwałki | | BRANŻA: ARCHITEKTURA | |
|---|------------------------|---|--------------|
| Przebudowa stropodachów wiatrołapów | | SKALA: 1:50 | NR RYS.: A/8 |
| OBJEKT: budynek mieszkalnego wielorodzinnego przy ul. Klonowej 47 w Suwałkach | | RYSUNEK: Zadaszenie wejścia do kl. schod. (wejście nr 7 - 1x) | |
| PROJEKTANT: | IMIĘ I NAZWISKO | NR UPR. | DATA |
| arch. Andrzej Horodeński | | BL-3/83 | 10.10.2024 |
| SPRAWDZAJĄCY: | arch. Bartosz Żyliński | 31/PDOK/2017 | 10.10.2024 |
| | | PODPIS | |